ひらた医院 NEWS

2021 年 7 月 1 日
第 265 号

【 日曜診療のお知らせ 】

7月25日（日）

通常診察は午前中のみ行います。
ひらた医院では、皆様からのご要望で、
毎月１回日曜日、内視鏡検査を
ご予約の方を中心に診療しております。

※時折、最終日曜日ではない場合も
ございますのでご注意ください。
詳細は受付までお問い合わせください。

インターネットでも当日受付できます。
https://e.inet489.jp/hrt7616
※ネット受付をして来院した場合も必ず受付窓口までお越し下さい。

☆ 今後のヘリカル CT の予定 ☆

2021年　7/14（水）　9/15（水）　11/20（土）
8/24（火）　10/19（火）　12/15（水）

いずれも１０時からです
（前日まで要予約）

毎週火曜日午後に生花を診察室前に置いています。皆様の目の保養になりますように。

ひらた医院は医療を通じて社会に貢献いたします。

日	月	火	水	木	金	土
～2021 年 7 月～						
6/27 診療	28	29	30	7/1 午前	2	3
4 休診	5	6	7	8 午前	9	10
11 休診	12	13	14 CT	15 午前	16	17
18 休診	19	20	21	22 休診 海の日	23 休診 スポーツの日	24
25 診療	26	27	28	29 午前	30	31
8/1 休診	2	3	4	5 午前	6	7

- 次回のヘリカルＣＴは　７月１４日（水）１０時～です。※要予約
- 胃・大腸の内視鏡検査は毎日行っております。
- 検査のご予約やご相談、承っております。
- 会社の健康診断、入社や入学に必要な健康診断も承っております。

ひらた医院

胃腸科・肛門科・内科・外科
〒870-1143 大分市田尻 478
☎ 097-548-7616

☆ 診察順番予約専用 ☆
☎ 050-5533-1937

内視鏡の予約はこちら
☆ 内視鏡センター直通 ☆
☎ 097-576-7618

● 診察時間 ●
午前 9 時～ 12 時 30 分
午後 14 時～ 18 時

● 休診 ●
日・祝・木曜午後

● オンライン診療 ●
オンライン診療の詳細はこちら→

院長 平田 孝浩
医学博士
外科専門医／消化器外科認定医
平成 14 年 7 月 1 日 開院

☆健康の輪を拡げる運動をしています☆
皆さんの周りの大切な方に
健康の大切さ、健康管理の重要性を
お話しください。

健康診断や人間ドックでもおなじみのエコー（超音波）検査。
放射線のような被ばくもなく安全で、費用も比較的安く、
時間がかからない検査方法です。今回は胆のうのエコー検査に
つきまして詳しくお伝えいたします。

何かあったら
どうしようvol.120

シリーズ エコー検査 第20回

なぜ必要なの？

胆のうのエコー検査

「何かあったらどうしよう」はひらた医院が発行する、ご自身のカラダのことを考えるきっかけとしていただくための新聞です。お楽しみに。

胆のうがんはエコー検査で早期発見を

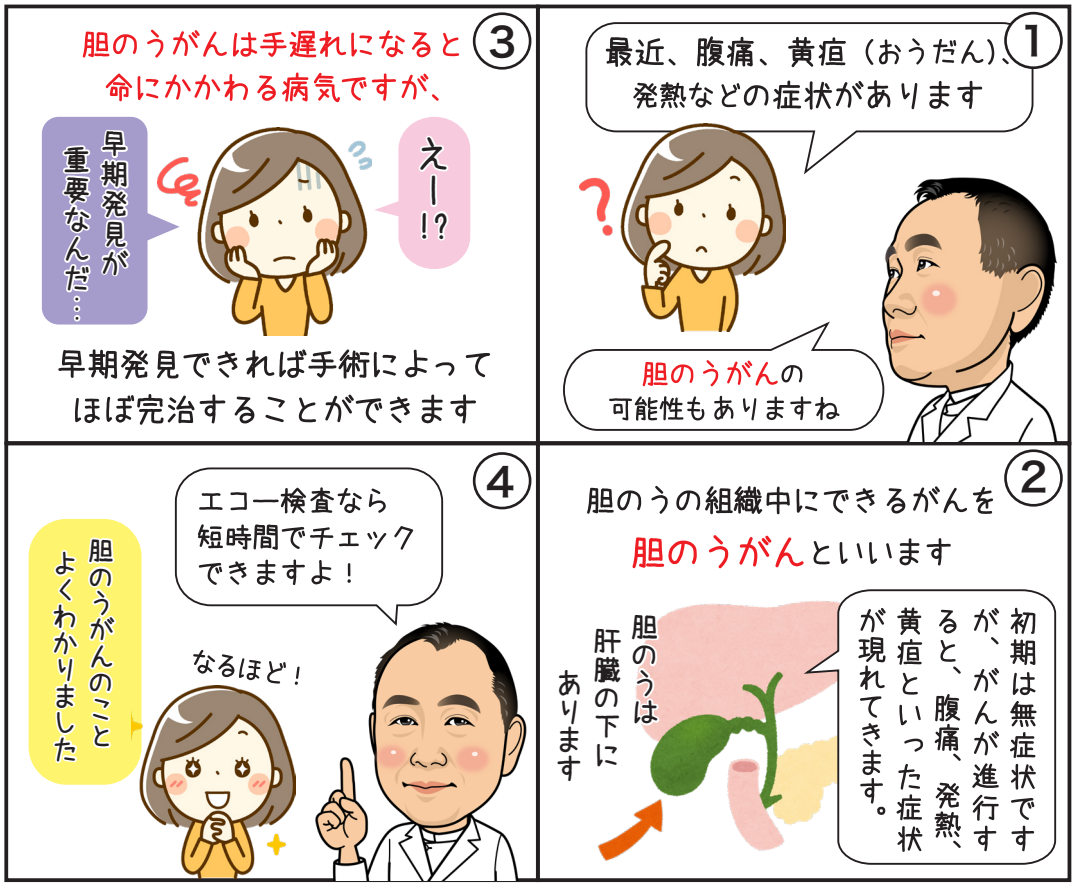

胆のうって何してるの？

胆のうって体の中で何をしていますか？

胆のうは、スポイトのように胆汁を押し出したり、胆汁を濃縮したりしています。
胆汁は、肝臓から分泌される消化液のことで脂肪の消化を助けています。ちなみに、胆のうは、西洋梨の様な形をしています。

胆汁を運搬したりして消化に関わっているんですね。定期的に検査を受けて、大切にしていきます！

被ばくもなく、費用も比較的安く、時間もあまりかからないエコー検査は疾病の早期発見に非常に有効です。ご希望の方は、ナースまたは受付までお気軽にお問い合わせください。

「治るガンで死なせない」
を使命とし、日々奮闘中！

ひらた医院　院長　平田孝浩

ひらた医院では
「健康の輪」を
広げる取り組みを
行っています。
大切な方へ「健康の輪」を
広げていきましょう。

ひらた医院ＨＰ

HIRATA CLINIC

あれ…なんか体の調子がよくないな…

その症状！放っておくと大病になるかもしれません

ひょっとしたら胃がん胃潰瘍かもしれません

もし胃がんや胃潰瘍の場合重症化すると…

胃がんの場合、痛み・腹水・体重減少して、
末期になると治療による治癒は困難です。

上部内視鏡検査（胃カメラ）

上部内視鏡検査とは、口から内視鏡を挿入して、食道・胃・十二指腸などの内腔を調べる検査です。検査時間は通常は、５分～１０分前後で終了します。検査前日や当日には食事の制限がありますので、ご注意ください。

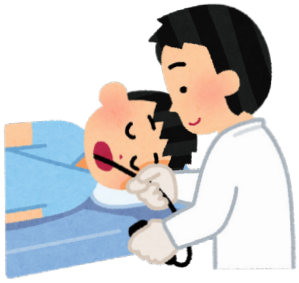

このような方にも上部内視鏡検査をおすすめしています。

- ☑バリウムによる胃の検査で異常を指摘された
- ☑胃に不快感がある
- ☑貧血が指摘されている
- ☑体重が急に減った
- ☑黒い便が出る

６月末に最新型の胃カメラを導入しました。従来型より細く高性能な胃カメラです。

上の事例はあくまで、ひとつの事例であって必ずしも大病をわずらうわけではありません。しかし、自覚症状がなくても気づいた時には重症化してしまう病気もあります。自覚症状があってもなくても、定期的な検査をおすすめします。いつでもお気軽にご相談ください。

（当院で行っている検査）

胃や大腸の内視鏡検査、心電図・血管年齢検査、睡眠時無呼吸症候群検査、尿検査、血液検査、肛門鏡検査、骨密度検査、ヘリカル CT など。

ひらた医院ＨＰ

ひらた医院 院長
平田孝浩

院長パパラッチ

アテネパラリンピックの歓喜

2021年7月1日号
パパラッチ係発行

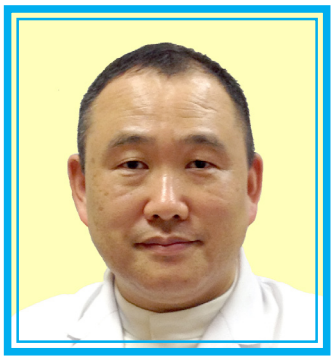

梅雨が明ければ夏本番ですね。皆さん、いかがお過ごしでしょうか。

おかげさまで、ひらた医院は7月1日で開院19周年を迎えました。長いようであっという間の19年でした。2002年7月1日の開院以来、スタッフや患者さんの皆様、地域の皆様などたくさんの方々に支えられ、今日を迎える事が出来ました。感謝の気持ちでいっぱいです。いつもありがとうございます。20年目も何卒よろしくお願い申し上げます。

さて、前号では、ひらた医院の開院時にスタッフとして働いていた安岡チョークさんのことを書きました。今回は安岡さんが日本代表として出場した2004年のアテネパラリンピックについてお伝えします。アテネまで家族で応援に行きましたが、レース中の接触により、私達の目の前で彼が転倒。思わず妻が叫んだ声はテレビ中継にも流れました。車椅子レースは人の手を借りた時点で失格になりますが、彼は人の手を借りずに壊れた車椅子で何とかゴールをしました。左肩を痛め車椅子も変形するほどのアクシデントでしたが、安岡さんは翌日以降もレースに参加して走り切り、個人で金メダルと銀メダル、リレー競技で銅メダルを見事に獲得しました。安岡さんの不屈の心、みんなで応援し喜びを分かち合ったことは、昨日のことのように思い出されます。今年も暑い夏がやってきます。お体のことで何か気になることがありましたら、いつでもご相談ください。私はいつでもここにいます。

今月のお花

院長の愛猫便り！TV番組クイズ編

クイズだにゃ！

正解は…

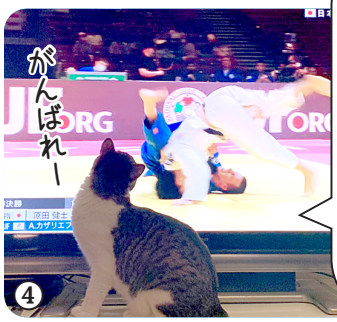

スポーツ番組！
動きのある番組が大好きだにゃ！

オンライン診療

オンライン診療の受診方法については、こちらのQRコードをご参照ください。

ひらた医院のホームページにアクセスできるQRコードです。アクセスしてください！！

ひらた医院HP

日本気象協会によると、7・8月の九州地方の熱中症傾向は「厳重警戒」ランクになるとのこと。感染症対策とともに熱中症対策に気をつけます！ パパラッチ編集部